

Imobil aflat in curs de executie, conform
autorizatie de construire : AC nr.266 din
16.04.2024

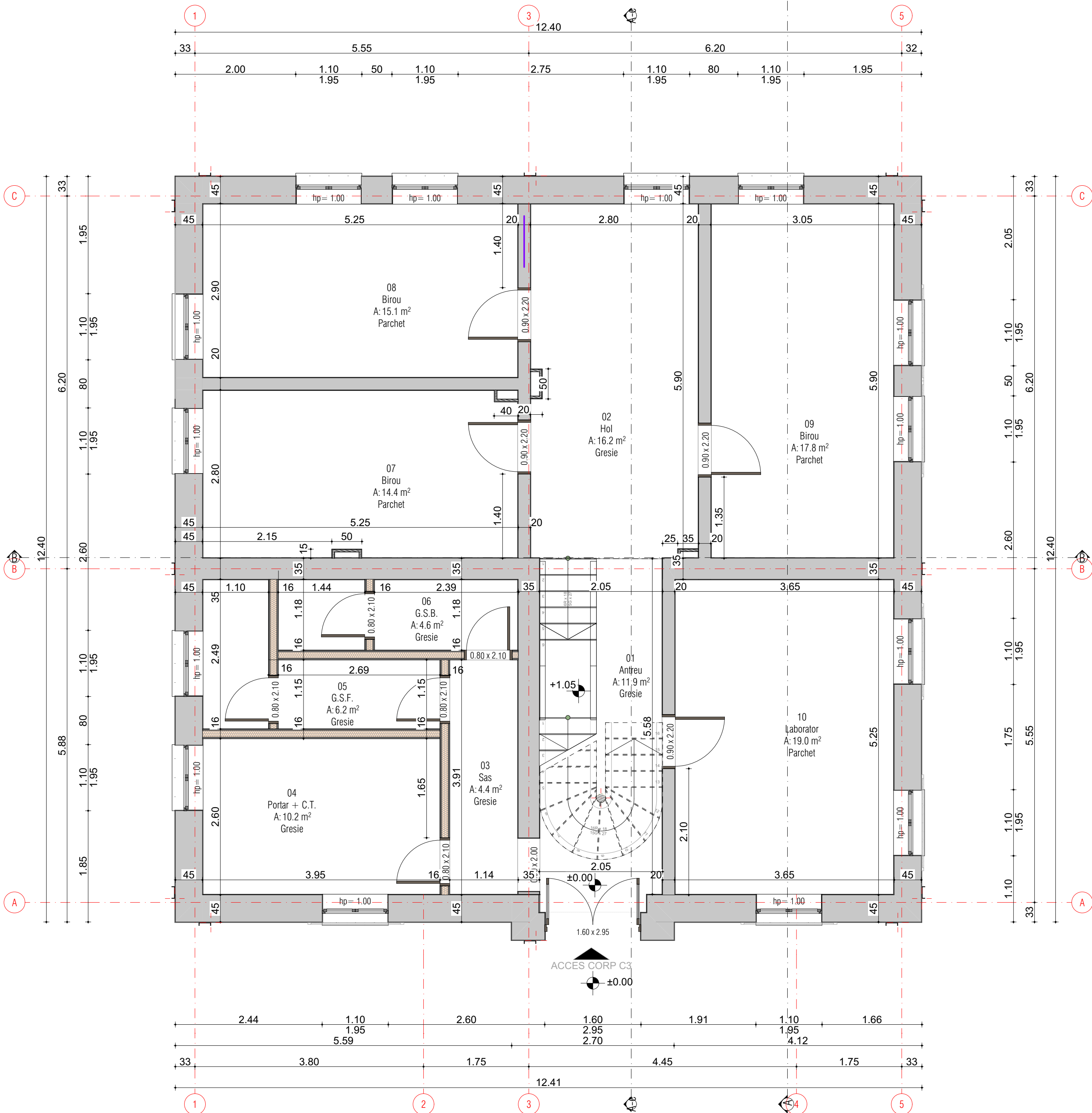

LEGENDA PERETI EXTERIORI

PE-05 | PERETI EXTERIORI EXISTENTI

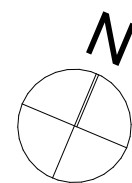

6.01 | Tencuiala decorativa; Caramida; 2.03 | Tencuiala pe baza de ipsos; 2.01 | Vopsea lavabila pe suprafete gletuite

LEGENDA PERETI INTERIORI

Pg-12 | PERETE GIPS-CARTON - Dublu Placat 16



2.01 | Vopsea lavabila pe suprafete gletuite; 2.07 | Glet imbinari (30 % din suprafata); 1.04 | Placa gips-carton standard 12.5 mm; 1.04 | Placa gips-carton standard 12.5 mm; 1.03 | Profile metalice CW75 (Vata minerala din considerente acustice); 1.04 | Placa gips-carton standard 12.5 mm; 1.04 | Placa gips-carton standard 12.5 mm; 2.07 | Glet imbinari (30 % din suprafata); 2.01 | Vopsea lavabila pe suprafete gletuite

PI-05 | PERETE INTERIOR - ZIDARIE PLINA 20cm - dublu tencuit (1)



2.01 | Vopsea lavabila pe suprafete gletuite; 2.03 | Tencuiala pe baza de ipsos; Caramida; 2.03 | Tencuiala pe baza de ipsos; 2.01 | Vopsea lavabila pe suprafete gletuite

PI-06 | PERETE INTERIOR - ZIDARIE PLINA 35 cm - dublu tencuit (2)



2.01 | Vopsea lavabila pe suprafete gletuite; 2.03 | Tencuiala pe baza de ipsos; Caramida; 2.03 | Tencuiala pe baza de ipsos; 2.01 | Vopsea lavabila pe suprafete gletuite

S. construita PARTER Corp C3 = 153.00 mp

S. construita MANSARDA Corp C3 = 153.00 mp

S. utila PARTER Corp C3 :

Numar	Destinatie	Suprafata	Finisaj Pardoseala
PARTER, Corp A1			
01	Antreu	11.87	Gresie
02	Hol	16.23	Gresie
03	Sas	4.40	Gresie
04	Portar + C.T.	10.19	Gresie
05	G.S.F.	6.18	Gresie
06	G.S.B.	4.65	Gresie
07	Birou	14.39	Parchet
08	Birou	15.06	Parchet
09	Birou	17.82	Parchet
10	Laborator	18.98	Parchet
		119.77 m ²	

REABILITARE SI REAMENAJARE
CLADIRE EXISTENTA C3, DEMOLARI
PARTIALE LA INTERIOR,
COMPARTIMENTARI INTERIOARE,
Lucrari de interventie in
VEDEREA INCADRARII IN GRADUL II
DE REZISTENTA LA FOC,
ORGANIZARE DE SANTIER

Beneficiar

Universitatea Tehnica din Cluj-Napoca
str. Memorandumului, nr. 28 mun. Cluj-Napoca,
jud. Cluj

Adresa investitiei

str. Observatorului, nr.2, mun. Cluj-Napoca, jud. Cluj

Proiect

Proiect nr. 1525/2024
Faza P.T. + D.E.
Scara 1:50, 1:1
Data 20.December.2024

PT-A-M2-1-101-C3-P0

PLAN PARTER - EXISTENT

Categoria de Importanta C
Clasa de Importanta III
Grad de Rezistenta la Foc II
Cota ±0,00 +431.00

Acest desen si informatiile cuprinse in el nu pot fi copiate, reproduse sau utilizate, partial sau in întregime, decat cu acordul scris al ARHIMAR si nu pot fi folosite in alt scop decat cel pentru care au fost elaborate.
Acesta plan este proprietatea exclusivă a Proiectului Tehnic, necesara pentru autorizare si nu va fi folosita pentru executie